54 / 24. október- 1. november 2021

Alžbetín list

Dobrovoľný príspevok na vydávanie farského listu 0,07 €

Pane, pôjdem aj ja!

Tento príbeh z Markovho evanjelia o stretnutí Bartimeja s Ježišom mám veľmi rád. Práve dnes, keď na celom svete cirkev slávi svoj misijný rozmer, nám Božie slovo pripomína, aké je dôležité prejavovať milosrdenstvo tým, ktorí to najviac potrebujú. Ako to už naznačil niekoľkokrát pápež František, cirkev nie je nedobytný hrad, do ktorého sa niektorí nemôžu dostať, ale práve naopak, cirkev to sme my všetci, na celom svete. Ježiš pozrel na svojich učeníkov a pomazal ich na túto službu ohlasovania. Je veľmi dôležité, aby sme sa modlili za nové a mocné vyliatie Ducha Svätého, aby celá cirkev prešla obnovou, aby každý z nás zakúsil svoje osobné Turíce. Potrebujeme mať živú skúsenosť s naším Pánom, nestačí vymýšľať stále nové metódy evanjelizácie. Uvediem príklad: môžeme mať najnovší software, avšak nebude fungovať, keď budeme používať ten istý starý počítač.

Bartimej bol slepý, ale on veril Ježišovi. Keď ho všetci chceli od toho odradiť, kričali po ňom...zrazu. Ježiš zastal a tu nastáva veľká zmena v jeho živote. On má veľkú túžbu opäť vidieť, ale Ježiš neuzdravuje len jeho fyzický zrak, ale uzdravuje ho v každej oblasti života. A toto je úlohou každého z nás.

Možno nie každý má povolanie ísť do sveta a byť misionárom, ale stačí otvoriť oči a vidieť, že obnovu potrebuje aj celé Slovensko, samozrejme aj Košice. Ako začať? Veľmi jednoducho, od seba. Povedať Bohu „áno“ a nebáť sa ohlasovania a vydávania svedectva v tomto svete. Potom uvidíte aj mnohé zázraky.

Môj Pane, obnov naše srdcia a urob ich ochotnými pre službu evanjelizácie. Vylej na nás svojho Ducha Svätého, ako si to urobil aj na Turíce, aby sme boli odvážni a vytrvalí pri ohlasovaní radostnej zvesti. Nechceme uveriť týmto Tvojím slovám iba rozumom, ale celým svojím srdcom.

Panna Mária, modli sa za nás,celú synodu zverujeme do Tvojich materinských rúk, aby priniesla trvalé duchovné ovocie a veľkú obnovu cirkvi. Amen.

Autor:
Mgr. Tomáš Belá, farský vikár

Farské oznamy

Tel. č.: +421 55 622 15 55
E-mail: domsvalzbety@gmail.com

Otváracie časy:
Pondelok - Štvrtok

10:00 - 12:00 / 15:00 - 17:00 hod. (streda 17:30)

Piatok

10:00 - 12:00 hod.

Život vo farnosti:

Zbierka:

V TÚTO NEDEĽU MÁME ZBIERKU NA MISIE, VŠETKÝM DARCOM ĎAKUJEME!

Spoveď pred 1. piatkom a dušičkami
Pozývame Vás v nasledujúcom týždni k pristúpeniu k sviatosti zmierenia pred nasledujucou dušičkovou oktávou a 1. piatkom mesiaca november. Počas dušičkovej oktávy môžeme za zvyčajných podmienok denne obdržať plnomocné odpustky pre duše v očistci. *Využime túto požehnanú možnosť pomôcť dušiam, ktoré si samé pomôcť nemôžu.*

Príprava prvoprijímajúcich detí
V stredu **27. 10.** a v piatok **29. 10.** z dôvodu jesenných prázdnin **nebude**.

Mládežnícke sv. omše
Vo štvrtok **28. 10. nebude mládežnícka omša** z dôvodu jesenných prázdnin.

Októbrová pobožnosť
Počas celého októbra sa pred každou večernou sv. omšou od 17:45 h. modlíme posv. ruženec.

Pozvánka pre rodičov s deťmi
Milé deti, milí rodičia, je tu opäť *Nedeľný rozprávkový Veritas*. Dňa 31.10.2021 nás navštívi **Divadlo Hotel Maria** so svojou rozprávkou **Guliverov denník.** Všetci ste srdečne pozvaní. Predstavenie sa bude konať **o 16:00 hod**. Tešíme sa na Vás. (Vstupné: Deti – 1,5€, Dospelí – 2€)

Časopis Verbum
V sakristii Dómu sv. Alžbety aj Uršulínskeho kostola Vám ponúkame časopis Verbum, ktorý napomáha rozvoju kresťanskej kultúry.

Myšlienka pápeža Františka

„Nie sme tu na to, aby sme žili zo dňa na deň, ale aby náš život bol dobrodružnou výpravou."
(14.9.2021, príhovor k mladým v Košiciach)

V tomto čísle sa môžete dočítať zaujímavé pohľady na súčasné problémy našej spoločnosti aj Cirkvi.
Cena: 7€.

Omša za život s požehnaním tehotných mamičiek
Materstvo otvára cestu budúcnosti. Preto si mamy zaslúžia našu mimoriadnu pozornosť Pozývame všetkých, no osobitnet tehotné mamičky, na sv. omšu za život, ktorá sa bude sláviť v jezuitskom kostole v Košiciach vo štvrtok, 28. októbra 2021 o 16:30 hod. Slovo povzbudenia ponúkne o. Peter Sýkora, farár v košickej farnosti KVP. Po skončení sv. omše kňazi udelia osobitné požehnanie mamičkám na čas tehotenstva a pôrodu. Sprievodný program začne už o 16:00 hod., kedy zaznie svedectvo mamičky o hodnote času tehotenstva.
Celý program bude možné sledovať naživo prostredníctvom: facebook.com/kosicezazivot

Nulová Eurovka - suvenír
Pri príležitosti návštevy Svätého Otca Františka v Košiciach vydáva naša farnosť pamätný suvenír s názvom: 0 € bankovka. Obojstranný suvenír v podobe bankovky bude niesť pamätný portrét Svätého Otca Františka, za ktorým v pozadí je situovaný hlavný oltár
s detailom na sochu sv. Alžbety Uhorskej.
Na zadnej strane je vyobrazená Košická katedrála z južného pohľadu. ***Suvenír si môžete prevziať v katedrále za odporúčaný milodar v hodnote najmenej 5 €, ktorý je určený pre potreby našej košickej katedrály.***

Hnutie na pomoc rozvedeným kresťanom:
Hnutie na pomoc rozvedeným kresťanom v Prešove v spolupráci s Arcidiecéznym centrom pre rodinu v Košiciach ponúka Duchovnú obnovu pre rozvedených - žijúcich sami, v novom partnerstve alebo nesviatostnom manželskom zväzku a pre manželov v kríze. Uskutoční sa v Bardejovských Kúpeľoch v penzióne Augustineum v dňoch **26. 11. – 28.11. 2021.** Cena za dva dni nocľahu a plnej penzie dvoch dní je 57 €. Penzión Augustineum upozorňuje, že bude vrátená iba polovica nákladov za pobyt, ak sa po zaplatení duchovnej obnovy nezúčastníte jej konania z rôznych neopodstatnených dôvodov. Plná suma sa vracia iba vtedy, ak oni sami zatvoria penzión z dôvodu Covidu -19. Iné dôvody neúčasti sa budú konzultovať s penziónom.
Prihlasovať sa môžete na t. č. 0905 288 845, 0948 788 068 alebo emailom: slavka.kolesarova1@gmail.com a rodina@abuke.sk
V prihláške je potrebné uviesť meno, priezvisko, adresu, telefónne číslo, email a tiež či idete sami alebo s partnerom, prípadne s kým chcete byť na izbe. Nezosobášení pár býva osobitne. Záväzné sú iba prihlášky po zaplatení poplatku v sume **57 €,** ktorý môžete zasielať na **č. ú.:**
SK20 0900 0000 0005 0283 7652,
kde uvediete **svoje meno a priezvisko,** a ako **variabilný symbol** uvediete **svoj dátum narodenia (bez bodiek)** a **do správy svoju adresu**.
Duchovnej obnovy sa môžu zúčastniť plne očkovaní, testovaní Ag testom nie starším ako 48 hodín a PCR testom, nie starším ako 72 hodín, po prekonaní Covidu do 180 dní, lekárske potvrdenie alebo potvrdenie cez aplikáciu, nie sms.

Liturgický prehľad na 30. nedeľu v Cezročnom období "B"	
Pondelok 25. október	Pondelok 30. týždňa v Cezročnom období
Utorok 26. október	Urorok 30. týždňa v Cezročnom období
Streda 27. október	Streda 30. týždňa v Cezročnom období
Štvrtok 28. október	Sv. Šimona a Júdu, apoštolov, sviatok
Piatok 29. október	Piatok 30. týždňa v Cezročnom období
Sobota 30. október	Sobota 30. týždňa v Cezročnom období
Nedeľa 31. október	31. nedeľa v Cezročnom období

HNUTIE NA POMOC ROZVEDENÝM KRESŤANOM
v spolupráci s Arcidiecéznym centrom pre rodinu v Košiciach

Môže sa stať, že budeme v režime OČKOVANÍ , preto prosíme o nahlásenie tejto skutočnosti a teda, že ste očkovaní, aby sme vedeli koľko nás je očkovaných. Majte potvrdenia v platnosti, lebo Vás nebudeme môcť prijať do penziónu bez potvrdení a preukázaní sa. Tieto podmienky sa môžu meniť usmernením Ministerstva zdravotníctva podľa aktuálneho Covid automatu. Vzhľadom na zákon č. 18/2018 Z. z., Zákon o ochrane osobných údajov a o zmene a doplnení niektorých zákonov zo dňa 25. 5. 2018 (GDPR), Vás upozorňujeme, že Vašou spätnou väzbou t. j. zaslaním Vašich osobných údajov ako prihlášky na duchovnú obnovu pre rozvedených (Bardejovské Kúpele 26. 11. – 28.11. 2021) a zaslaním poplatku na uvedené číslo účtu dávate SÚHLAS na spracovanie Vašich osobných údajov, ktoré slúžia pre účely spoločenstva Hnutia na pomoc rozvedeným kresťanom v Prešove Arcidiecézneho centra pre rodinu v Košiciach a penziónu Augustineum v Bardejovských Kúpeľoch.

OKIENKO PRE NAJMENŠÍCH
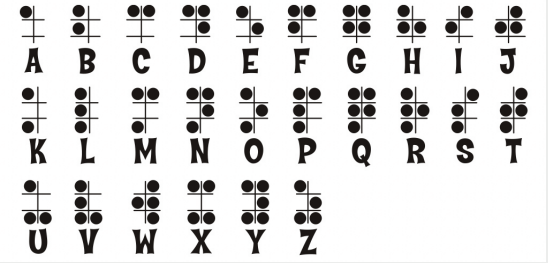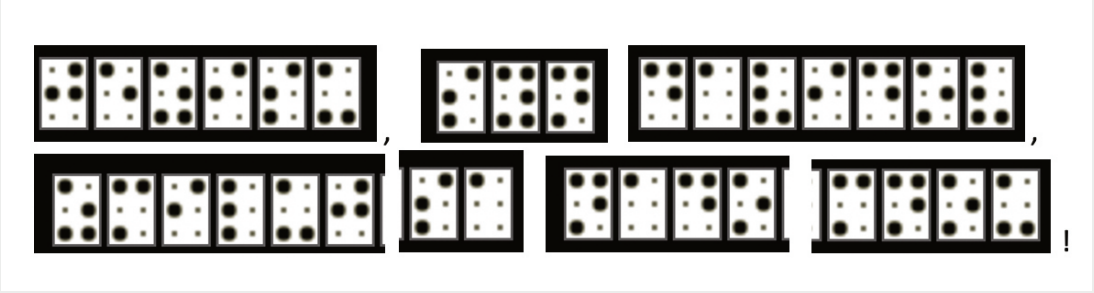
Milé deti, v nedeľnom evanjeliu počujeme o slepcovi, ktorý prosí Ježiša o uzdravenie. Aby aj nevidiaci ľudia mohli čítať, používajú Braillovo písmo, ktoré môžete vidieť na obrázku. Dokážete s pomocou kľúča prečítať správu? Je to veta, ktorou Bartimej prosil Ježiša o uzdravenie.